

MAA-AINESLUPAHAKEMUS

(Maa-aineslaki 555/1981)

Viranomaisen merkinnät

30.8.2024

2024-414

Kyseessä on

- uusi lupahakemus
 jatkolupahakemus (MAL 10:3 §), tiedot aiemmasta maa-ainesluvasta 37895

Haetaan lupaa aloittaa maa-ainesten ottaminen ennen lupapäätöksen lainvoimaisuutta (MAL 21 §)

Perustelut aineiden ottamiseksi ennen lupapäätöksen lainvoimaisuutta sekä esitys vakuudeksi niiden haittojen, vahinkojen ja kustannusten korvaamisesta, jotka päätöksen kumoaminen tai luvan muuttaminen voi aiheuttaa

1. HAKIJA

Nimi tai toiminimi Mauri Sääskilähti	Y-tunnus 2569417-6
Postiosoite Pitkänientie 8 97630 Pekkala	
Sähköpostiosoite saaskilahtimauri@gmail.com	Puhelinnumero 0451613933

2. YHTEYSHENKILÖ- JA LASKUTUSTIEDOT

Nimi Mauri Sääskilähti	Postiosoite Pitkänientie 8 97630 Pekkala
Sähköpostiosoite saaskilahtimauri@gmail.com	Puhelinnumero 0451613933
Laskutusosoite (postiosoite tai verkkolaskuosoite/OVT-tunnus, välittäjä-tunnus ja viite) Pitkänientie 8 97630 Pekkala	

3. OTTAMISALUEEN SIJAINTI, KIINTEISTÖTIEDOT SEKÄ KAAVOITUSTILANNE

Kunta, kylä/kaupunginosa Rovaniemi	Ottamisalueen nimi Sääskilahhden sora-alue	
Kiinteistötunnus/-tunnukset 698-402-118-5	Tilan nimi/nimet Sääskilähti	
Ottamisalueen keskipisteen koordinaatit (ETRS-TM35FIN) pohjoiskoordinaatti 7366300 itäkoordinaatti 3492400		
Kiinteistön omistaja ja yhteystiedot sekä selvitys hakijan hallintaoikeudesta ottamispaikkaan Mauri Sääskilähti		
Ottamisalueen rajanaapurit ja muut mahdolliset asianosaiset <input type="checkbox"/> Tiedot on esitetty erillisellä liitelmällä 6010c		
Ottamisalueen ja sen ympäristön kaavoitustilanne <input type="checkbox"/> Maakuntakaava, kaavamerkintä <input type="checkbox"/> Yleiskaava, kaavamerkintä <input type="checkbox"/> Asemakaava, kaavamerkintä	Sijaitseeko ottamisalue pohjavesi- alueella? <input type="checkbox"/> kyllä <input checked="" type="checkbox"/> ei <input type="checkbox"/> osittain	Sijaitseeko ottamisalue meren tai vesistön rantavyöhykkeellä? <input type="checkbox"/> kyllä <input checked="" type="checkbox"/> ei

<input type="checkbox"/> Poikkeamispäätös <input type="checkbox"/> Ei oikeusvaikutteista kaavaa <input type="checkbox"/> Kaavamuutos vireillä	Pohjavesialueen nimi ja tunnus
---	--------------------------------

4. OTETTAVA MAA-AINES JA OTTAMISEN JÄRJESTÄMINEN

Otettavan aineksen kokonaismäärä (k-m ³) 10467 5000	Arvioitu vuotuinen ottamismäärä (k-m ³) 1000 500	Ottamisaika (vuotta) 10 5	Ottamisalueen pinta-ala (ha) 1,4
Alin ottamistaso (m, N2000 -korkeusjärjestelmä) 153	Pohjaveden pinnan ylin korkeustaso (m, N2000, havaintopiste, havaintoaika)	Pohjaveden pinnan keskimääräinen korkeustaso (m, N2000)	

Otettavan aineksen laatu	Määrä (k-m ³)
Kalliokiviaines	
Sora ja hiekka	10467 5000 <i>Kon S-vedt</i>
Moreeni	
Siltti ja savi	
Eloperäiset maa-ainekset	

Otettavan aineksen käyttötarkoitus	Prosenttiosuus tai sanallinen kuvaus
Asfalttituotanto	
Betonituotanto	
Rakennuskivituotanto	
Raidesepeli	
Teiden rakentaminen ja tienpito	Soran ottoa ja mahdollista murskausta on tarkoitus käyttää lähialueiden teiden ja rakentamisen kohteisiin
Täytöt	
Muu käyttötarkoitus	

Onko alueelle tarkoitus sijoittaa kivenmurskaamo?

kyllä
 ei

Lisätiedot
Ei tarkoitus sijoittaa vakinaisesti

Esitys vakuudeksi (MAL 12 §)

Ottamistoiminnassa syntyvä kaivannaisjäte (laatu, määrä, hyödyntäminen)

Tiedot on esitetty liitteessä tai ottamissuunnitelmassa

Yleiskuvaus ottamisen, ottamiseen liittyvien toimintojen ja liikenteen järjestämisestä
Entiset kulkuyhteydet

Yleiskuvaus ottamisalueesta, ottamisalueen ja sen ympäristön luonnonolosuhteista sekä hankkeen vaikutuksista ympäristöön ja luonnonolosuhteisiin ja toimenpiteistä ympäristön hoitamiseksi

5. LIITTEET

Kiinteistöjen omistusoikeuteen ja ottamisen järjestämiseen liittyvät sopimukset ja asiakirjat

- Hallintaoikeus selvitys ottamispaikkaan
- Kiinteistön omistajan antama kirjallinen suostumus luvan hakemiseen
- Luettelo ottamisalueen rajanaapureista ja muista mahdollisista asianosaisista (lomake 6010c)
- Kiinteistörekisteriote ja kiinteistörekisterin karttaote
- Selvitys naapurien kuulemisesta
- Selvitys tieoikeuksista
- Valtakirja

Ottamissuunnitelma ja kaivannaisjätteen jätehuoltosuunnitelma

- Ottamissuunnitelma
- Kaivannaisjätteen jätehuoltosuunnitelma

Kartat ja leikkauspiirustukset

- Yleiskartta
- Sijaintikartta
- Kaavakartta- ja kaavamääräysote
- Suunnitelmakartta
- Leikkauspiirustukset

Muut liitteet

- Ympäristövaikutusten arviointiselostus ja YVA-yhteysviranomaisen perusteltu päätelmä
- Luonnonsuojelulain 65 §:n mukainen Natura-arvioinnin tarveharkinta
- Muu, mikä?

6. ALLEKIRJOITUS

Paikka ja päivämäärä

Allekirjoitus (tarvittaessa)

Mauri Sääskilähti

Nimen selvennys

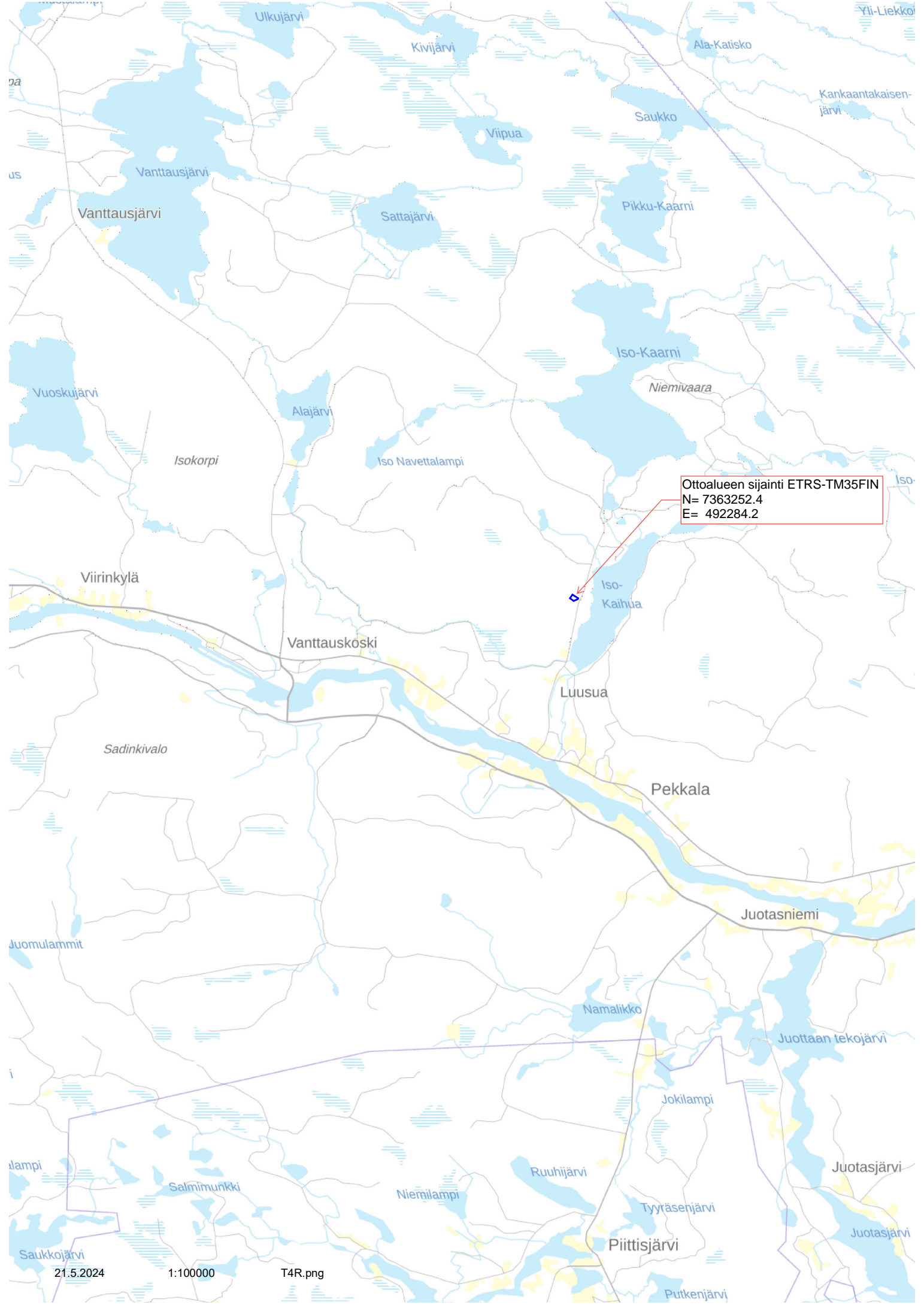

Ottoalueen sijainti ETRS-TM35FIN
N= 7363252.4
E= 492284.2

Pataslahti

Ottoalueen kulmien
koordinaatit ETRS-TM35FIN

1. N= 7363246.6 E= 492388.7
2. N= 7363226.2 E= 492374.2
3. N= 7363189.9 E= 492287.2
4. N= 7363247.8 E= 492205.7
5. N= 7363327.5 E= 492261.2

698-402-64-10

698-402-118-5

395

Kaarnijärventie

Kaarnijärventie

Ottoalueen kulmien
koordinaatit ETRS-TM35FIN

1. N= 7363246.6 E= 492388.7
2. N= 7363226.2 E= 492374.2
3. N= 7363189.9 E= 492287.2
4. N= 7363247.8 E= 492205.7
5. N= 7363327.5 E= 492261.2

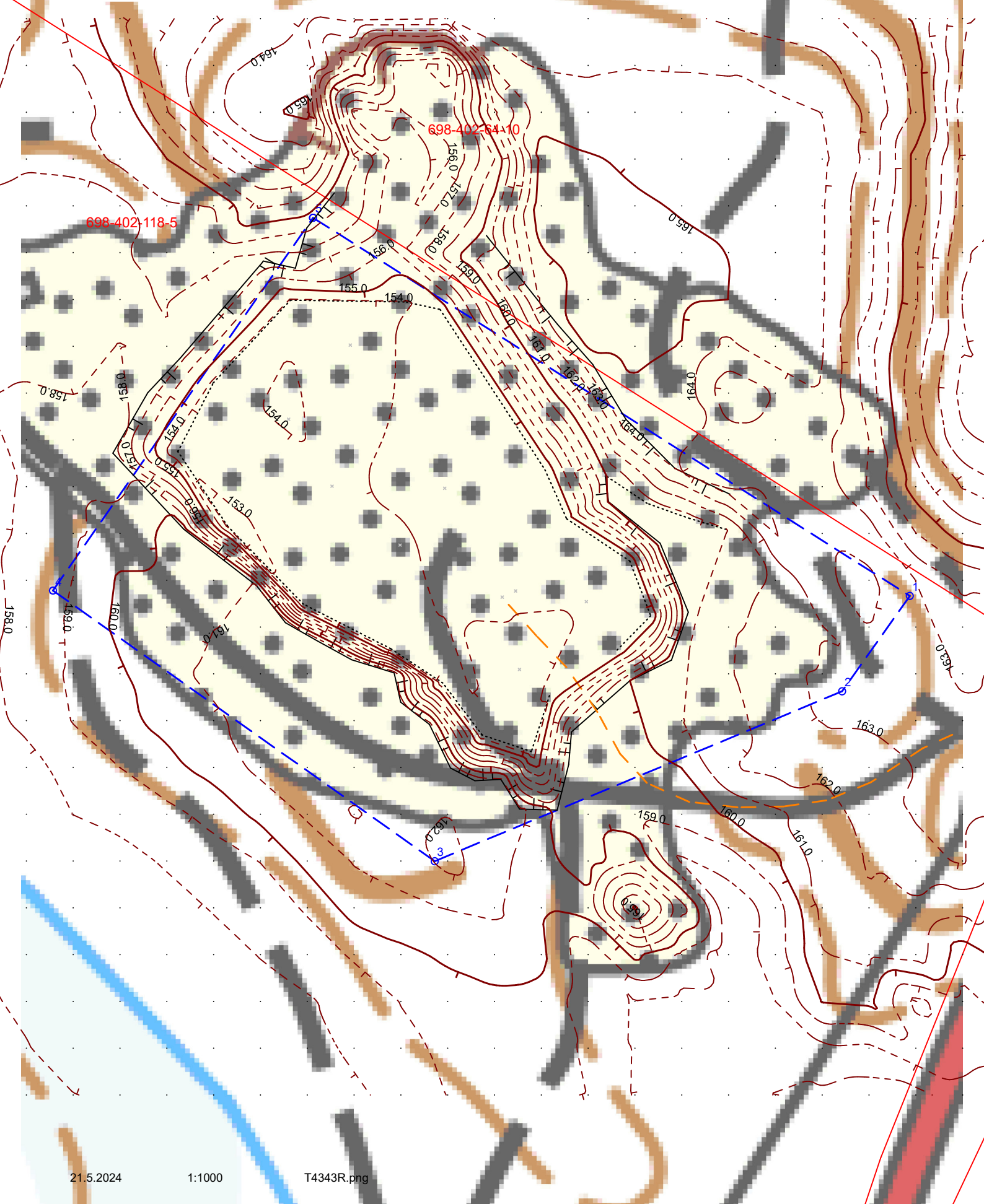

Ottoalueen kulmien
koordinaatit ETRS-TM35FIN

1. N= 7363246.6 E= 492388.7
2. N= 7363226.2 E= 492374.2
3. N= 7363189.9 E= 492287.2
4. N= 7363247.8 E= 492205.7
5. N= 7363327.5 E= 492261.2

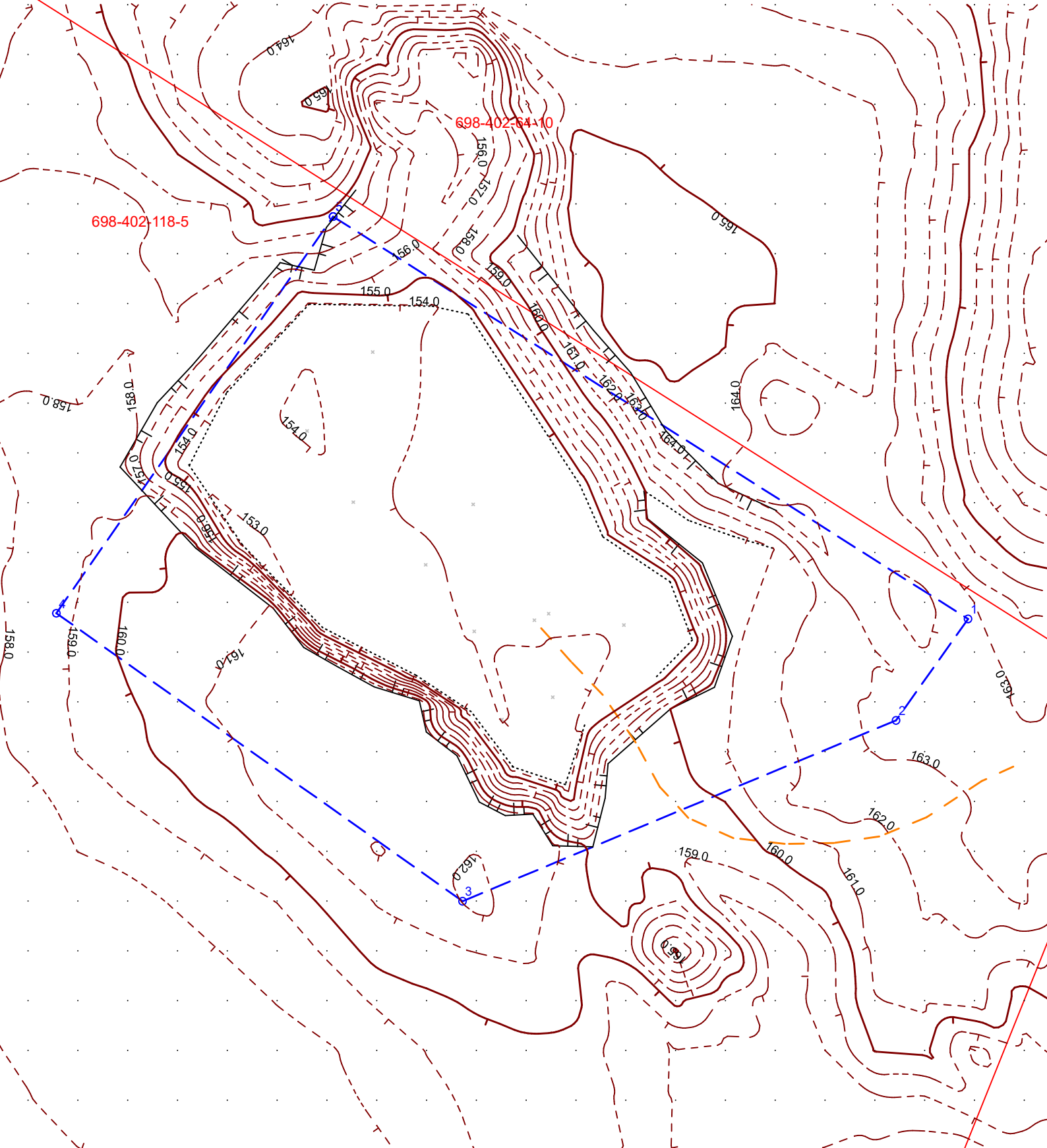

Ottoalueen kulmien
koordinaatit ETRS-TM35FIN

- 1. N= 7363246.6 E= 492388.7
- 2. N= 7363226.2 E= 492374.2
- 3. N= 7363189.9 E= 492287.2
- 4. N= 7363247.8 E= 492205.7
- 5. N= 7363327.5 E= 492261.2

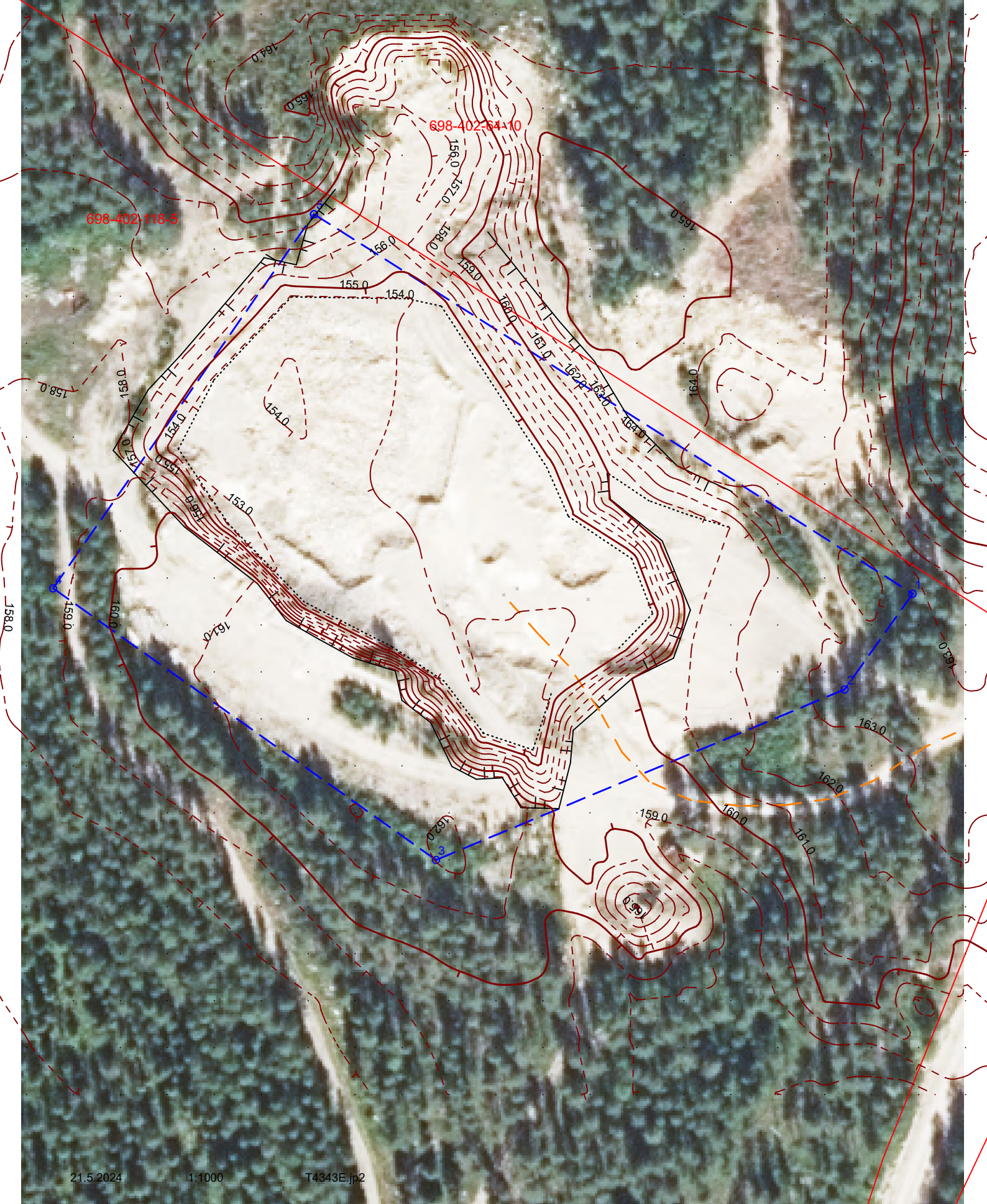

Ottoalueen kulmien
koordinaatit ETRS-TM35FIN

1. N= 7363246.6 E= 492388.7
2. N= 7363226.2 E= 492374.2
3. N= 7363189.9 E= 492287.2
4. N= 7363247.8 E= 492205.7
5. N= 7363327.5 E= 492261.2

